ひまわり通信

2017年 5月号

福島市では温かい日差しの中に爽やかな風が吹いています。今号もひまわりプロジェクト2017についてお伝えしてまいります！

✿種の配布が開始しました✿✿

申込み総件数がおよそ180件に！

現在募集中のひまわりプロジェクト2017栽培協力者ですが、4月末時点で約180件の皆さまからお申込みをいただいております。180件という数字は、昨年度の総件数の7割に相当します。多くの方々が昨年度以前から継続してお申込みいただいております。また、その方々からのご案内であったり、インターネットで自ら調べたりといった新規の方々からのお申込みもいただいております。震災から6年が経ちましたが、未だにこれだけの方々が福島に目を向けてくださっていることに感謝します。

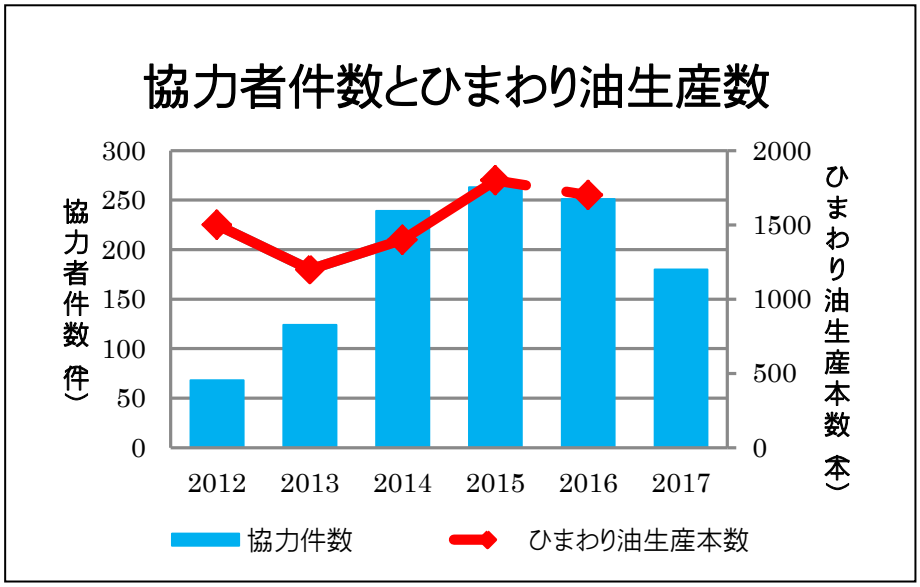

皆さまからいただいた種から搾ったひまわり油「みんなの手」の生産数に目を向けると、天候が良好だった2015年度に対し、成長・収穫期の天候不良が続いた2016年度は多少数量が落ち込んでおり、作物を育てることの難しさや自然の偉大さを痛感します。今年は天候にも恵まれますように！

皆さまにお送りしているひまわりの種は、シャローム福祉会の施設で働く障がいを持つ仲間たちが計量や発送業務を行っています。お申込みのあった面積に合わせて必要な種の量を算出し、計量をします。基本的には量りを使ってグラム数を量りますが、100粒までのものは一粒ひと粒数えて袋に詰めています。はじめは「〇〇粒も数えるの！？」と言っていた仲間たちも、いざ種を数え始めると、持ち味の集中力であっという間に種を数えきってしまいます。栽培のお申込みをいただくことが、仲間たちの仕事づくりになり、彼らの中に自信を生み出しています。

地域によっては6月頃まで種まきが可能ですので、お申込みがこれからの皆さまは是非下記の宛先までご連絡ください！

皆さまのご協力を心よりお待ちしております！

ひまわりプロジェクト2017　栽培協力申込み先

郵　送　先　：　〒960-8035　福島県福島市本町5-31
NPO法人シャローム
ひまわりプロジェクト実行委員会　宛

TEL・FAX　：　024-563-1680

✿鳥害大作と間引きのポイント✿✿

芽生えの時期の鳥害にはポット蒔きで対策！

ひまわりの種を蒔くと 1～2 週間で芽が生えてくると言われています。やわらかい葉は鳥たちにとっては大好物！すぐ食べられてしまうため要注意です。また一本あたりの花を大きくするために、この時期に間引きをすることも大切です。発芽時期の鳥害対策と間引きについてご紹介します！

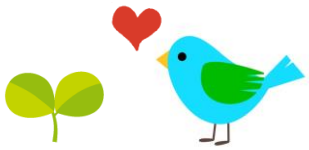

①大量の苗を用意するには

大量に育苗する場合の資材例（参考市販価格）

○シールドポット 80 穴用　（1,300～1,500 円）

丈夫で繰り返し使え、ポリポットと同等の良苗が作れ、苗をを取り出すのが楽で、移植作業がはかどりますが、価格が高いのが難。

○プラグトレイ 72 穴　（90 円～100 円）

プラグトレイの手植えに適したタイプ。価格も安価で、丁寧に扱えば 5～6 回以上使いまわしできます。大きな苗を作るには向きません。本葉２～３枚までの小苗用。

○ペーパーポット 11 号　128 穴　（180～200 円）

紙でできたエコ育苗箱!育苗中に各ポットの連結糊がはがれ、紙も土中で分解されるのでそのまま移植でき、根を傷めないすぐれもの。トウモロコシの移植栽培用です。

（ただし、このポットには底がないので、使用に当たっては水稲用育苗箱とセットで使用することになります。）

②休耕地等の大きな畑で栽培する場合は、苗を移植するのは大変なので、やはり種を直接蒔くのが現実的かと思います。その際に、人手があれば点蒔きですが、すじ蒔き（鍬で浅く溝をつけ、その溝に種を蒔いて薄く覆土する。）の方が効率的ですが、種が余計に必要です。ばら撒きは、除草や収穫が大変なのでお勧めしません。

・芽が出て、双葉が開いたら一本になるように間引きします。

・間引きは、残すほうの根を傷めないよう地際からハサミなどで切るのが良い方法ですが、他に芽が出ない個所がある場合には、そっと抜いたものを移植することも出来ます。

種まきの季節を迎えました。すくすくと成長するひまわりたちの知らせが今から楽しみです。福島からお送りしたひまわりの種が全国の皆様のもとで立派な芽を出すよう願っております。

GOOD DESIGN AWARD 2015

ひまわりブログ

〈 URL　http://shalom-net.jp/himawari/ 〉

全国の栽培状況のご紹介やベーシック憩でのお仕事の様子など、ベーシック憩・まちなか夢工房の仲間たちと力を合わせて随時更新しております！

＊皆さんの活動をご紹介ください！＊

ひまわり栽培等、皆さまのご活動についてのご報告を随時募集いたします！文章はもちろん、お写真やイラスト等もお待ちしております。お寄せいただいたご報告は、ホームページやひまわりブログ、ひまわり通信等でご紹介させていただきます。最下記のご連絡先までご送付ください。皆様からの沢山のご報告をお待ちしております！

メール配信ではひまわり通信をカラーでご覧いただけます！

ひまわり通信をメール配信にてご希望される方は、左記メールアドレス宛にお問い合せください。バックナンバーのご送付も可能です。

○連絡・お問い合わせ○

電話・FAX：024-563-1680

メールアドレス：yukari.k@nposhalom.net

編集：NPO 法人シャロームひまわりプロジェクト担当　川島ゆかり